

LOT Polish Airlines

# Επισκόπηση εταιρείας

---

2024

LOT CONFIDENTIAL

POLISH AIRLINES

**LOT**

A STAR ALLIANCE MEMBER 



# Σχετικά με την LOT Polish Airlines

Η LOT Polish Airlines είναι μία από τις 12 μακροβιότερες αεροπορικές εταιρείες στον κόσμο.

Η LOT πραγματοποίησε την πρώτη της πτήση με επιβάτες το 1929 και εκπλήρωσε με επιτυχία την αποστολή της ως παγκόσμιος αερομεταφορέας μέχρι σήμερα.

Η LOT προσφέρει άνετα και ασφαλή ταξίδια με έναν από τους νεότερους και πιο τεχνολογικά προηγμένους στόλους αεροσκαφών στον κόσμο.

Το εκτεταμένο δίκτυο πτήσεων επιτρέπει στους επιβάτες που ταξιδεύουν με τη LOT να φτάσουν τις πιο απομακρυσμένες γωνιές του κόσμου, συνδέοντας τη Βαρσοβία με αεροδρόμια στην Ευρώπη, τη Βόρεια Αμερική και την Ασία.



# Πρωτοπόρος στις εμπορικές αερομεταφορές

ΕΠΙΣΚΟΠΗΣΗ ΕΤΑΙΡΕΙΑΣ 2024



**1929**

Η LOT Polish Airlines ιδρύεται ως αποτέλεσμα της συγχώνευσης της Aeroflot και της Aero

Η LOT εντάσσεται στην IATA

**1930**

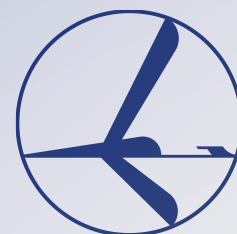

**1931**

Ο «Γερανός» του Tadeusz Gronowski γίνεται το εμβληματικό σήμα της LOT.

Η πρώτη υπερατλαντική πτήση της LOT προς **Νέα Υόρκη**

**1973**



# Πρωτοπόρος στις εμπορικές αερομεταφορές

ΕΠΙΣΚΟΠΗΣΗ ΕΤΑΙΡΕΙΑΣ 2024



Η LOT γίνεται μέλος της Star Alliance

**2003**



Εορτασμός της 95ης επετείου της LOT

**2024**

**1989**

Η LOT είναι η πρώτη αεροπορική εταιρεία στην Ανατολική Ευρώπη που εκτελεί πτήσεις με το Boeing 767



**2013**

Η LOT είναι η πρώτη αεροπορική εταιρεία στην Ευρώπη που πετάει με το Boeing 787 Dreamliner



# Το 2023 σε αριθμούς

ΕΠΙΣΚΟΠΗΣΗ ΕΤΑΙΡΕΙΑΣ 2024

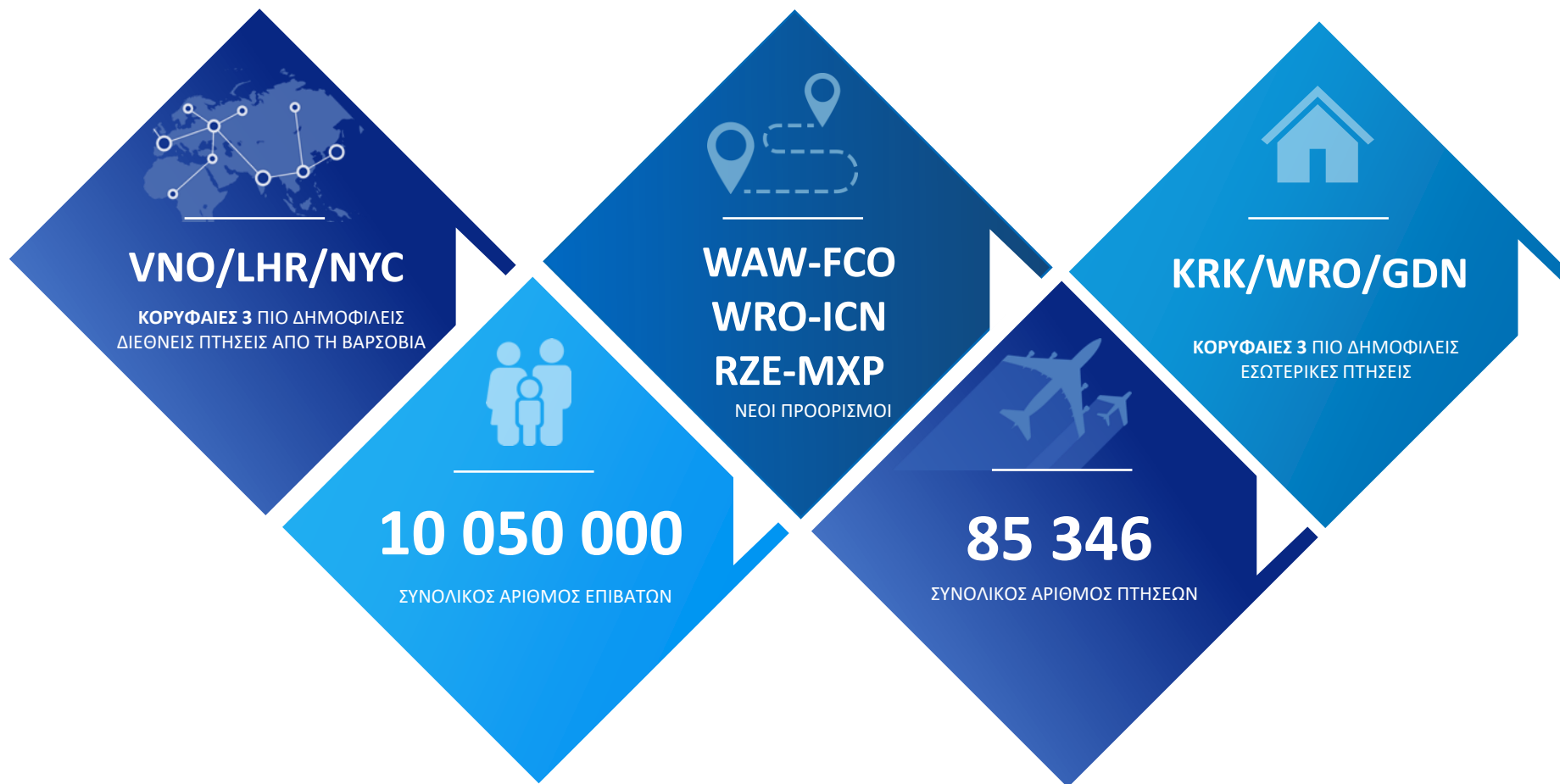

# Προβλέψεις για το 2028

ΕΠΙΣΚΟΠΗΣΗ ΕΤΑΙΡΕΙΑΣ 2024

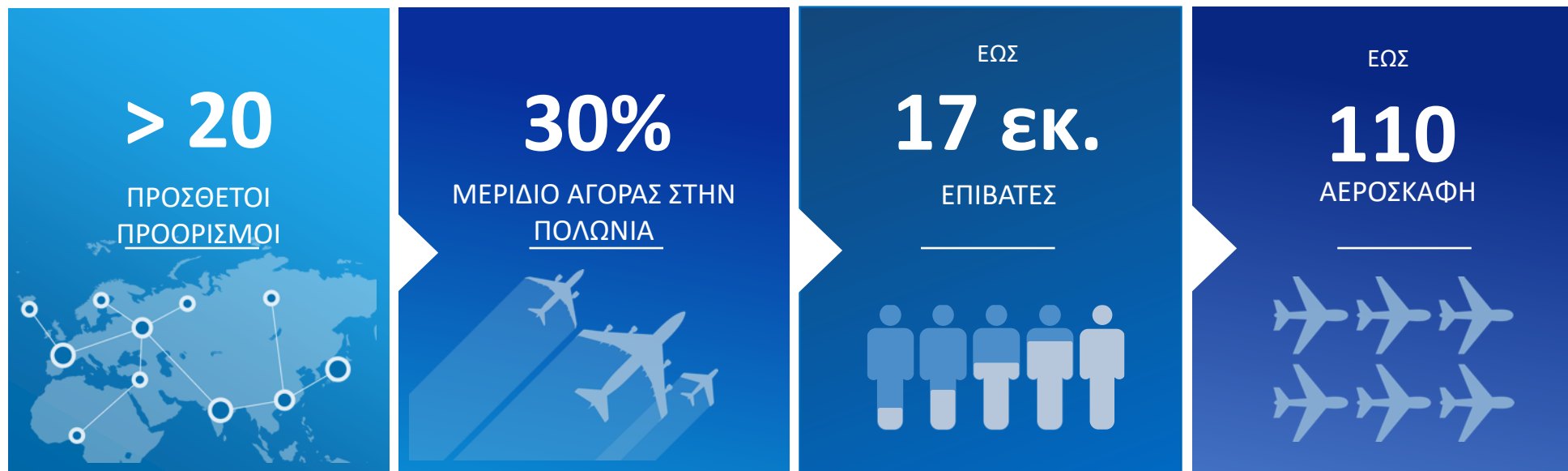

# Πρωταρχικός στόχος της LOT είναι να επιστρέψει στα προ της πανδημίας αποτελέσματα του 2019

Τους επόμενους μήνες και χρόνια, η LOT Polish Airlines κινείται προς:

- Προσπάθεια για συνεχή **τεχνολογική ανάπτυξη** και προσαρμογή των προσφερόμενων υπηρεσιών και συστημάτων προς τους πελάτες,
- Έναρξη συνεργασίας με το **CPK (Central Communication Port)**, που με τη σειρά της θα επιτρέψει την ανάπτυξη του στόλου της LOT και τη βελτιστοποίηση των δρομολογίων του δικτύου,
- Ενίσχυση της επιχειρηματικής της **θέσης στην αγορά τσάρτερ**, η οποία αποτελεί σημαντική πηγή εσόδων για τη LOT,  
και
- Επιδίωξη, μέσω της συμμετοχής της στην Περιβαλλοντική Αξιολόγηση της IATA (IEnVA), να **επιτύχει κλιματική ουδετερότητα έως το 2050** και να συνεχίσει τις προσπάθειές της για τη φροντίδα του κλίματος και του περιβάλλοντος.

# Ο στόλος μας



# Ο τρέχων στόλος μας

## Αεροσκάφη μεγάλων αποστάσεων



### Boeing 787-9 Dreamliner

Αριθμός στο στόλο	7
Μήκος	62,82 μ.
Άνοιγμα φτερών	60,17 μ.
Ταχύτητα κίνησης	875 χλμ./ώρα
Εμβέλεια	13 350 χλμ.
Χωρητικότητα BC/PEC/EC	24/21/249



### Boeing 787-8 Dreamliner

Αριθμός στο στόλο	8
Μήκος	56,72 μ.
Άνοιγμα φτερών	60,17 μ.
Ταχύτητα κίνησης	875 χλμ./ώρα
Εμβέλεια	12 650 χλμ.
Χωρητικότητα BC/PEC/EC	18/21/213

## Αεροσκάφη μικρών και μεσαίων αποστάσεων



### Boeing 737 MAX 8

Αριθμός στο στόλο	11
Μήκος	39,52 μ.
Άνοιγμα φτερών	35,92 μ.
Ταχύτητα κίνησης	839 χλμ./ώρα
Εμβέλεια	5750 χλμ.
Χωρητικότητα	186/189



### Boeing 737-800

Αριθμός στο στόλο	6
Μήκος	39,47 μ.
Άνοιγμα φτερών	35,78 μ.
Ταχύτητα κίνησης	834 χλμ./ώρα
Εμβέλεια	5435 χλμ.
Χωρητικότητα	186



### Embraer 195

Αριθμός στο στόλο	15
Μήκος	38,65 μ.
Άνοιγμα φτερών	28,72 μ.
Ταχύτητα κίνησης	870 χλμ./ώρα
Εμβέλεια	3990 χλμ.
Χωρητικότητα	112/118



### Embraer 175

Αριθμός στο στόλο	15
Μήκος	31,68 μ.
Άνοιγμα φτερών	26,00 μ.
Ταχύτητα κίνησης	870 χλμ./ώρα
Εμβέλεια	3300 χλμ.
Χωρητικότητα	82



### Embraer 190

Αριθμός στο στόλο	8
Μήκος	36,24 μ.
Άνοιγμα φτερών	28,72 μ.
Ταχύτητα κίνησης	863 χλμ./ώρα
Εμβέλεια	3461 χλμ.
Χωρητικότητα	106/112



### Embraer 170

Αριθμός στο στόλο	5
Μήκος	29,90 μ.
Άνοιγμα φτερών	26,00 μ.
Ταχύτητα κίνησης	870 χλμ./ώρα
Εμβέλεια	3700 χλμ.
Χωρητικότητα	70/76

# Προορισμοί

# Δίκτυο για Καλοκαίρι 2024

ΕΠΙΣΚΟΠΗΣΗ ΕΤΑΙΡΕΙΑΣ 2024

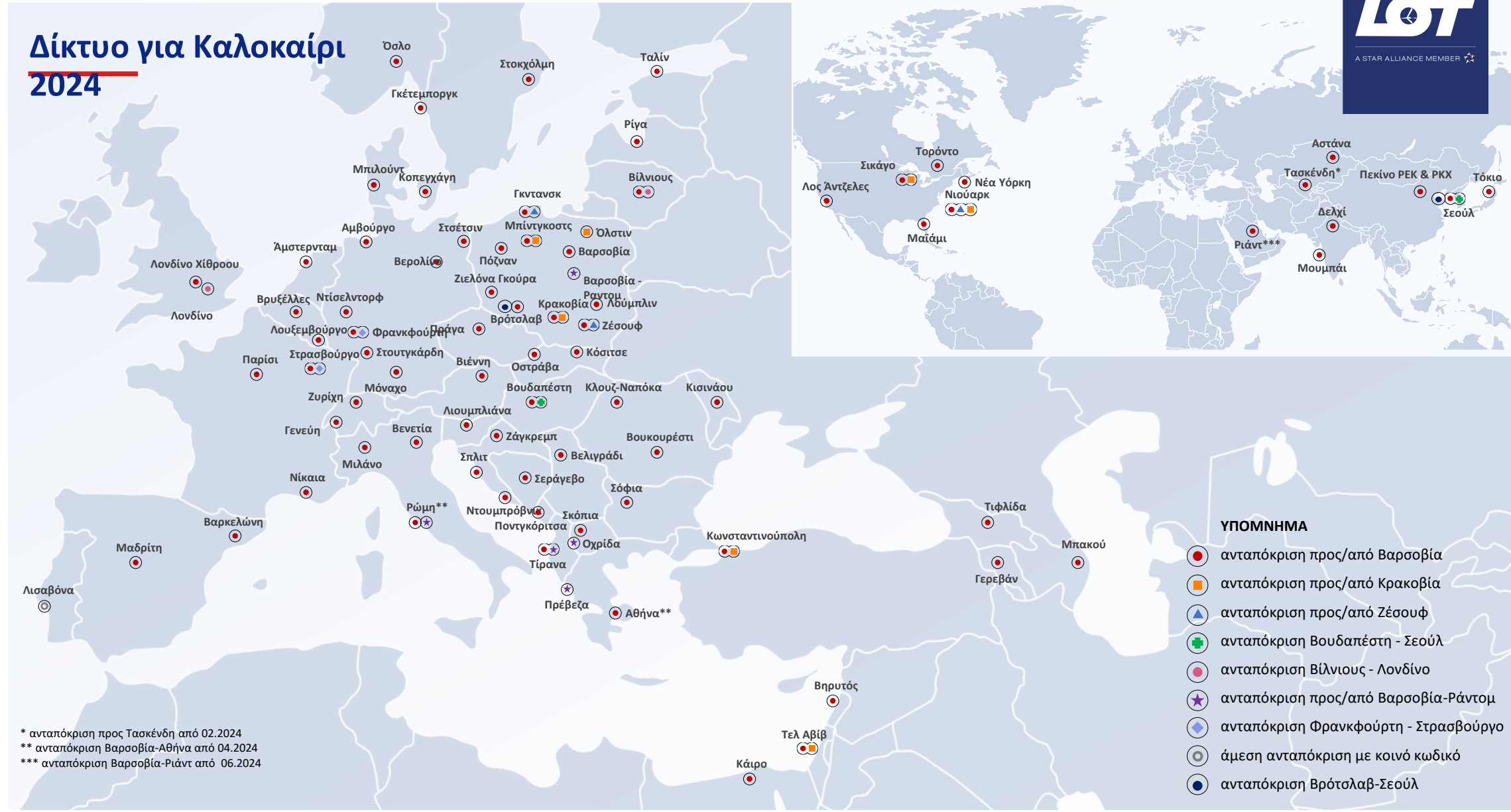

\* ανταπόκριση προς Τασκένδη από 02.2024  
 \*\* ανταπόκριση Βαρσοβία-Αθήνα από 04.2024  
 \*\*\* ανταπόκριση Βαρσοβία-Ριάντ από 06.2024

- ΥΠΟΜΝΗΜΑ**
- ανταπόκριση προς/από Βαρσοβία
  - ανταπόκριση προς/από Κρακοβία
  - ▲ ανταπόκριση προς/από Ζέσουφ
  - ⊕ ανταπόκριση Βουδαπέστη - Σεούλ
  - ανταπόκριση Βίλνιους - Λονδίνο
  - ★ ανταπόκριση προς/από Βαρσοβία-Ράντομ
  - ◆ ανταπόκριση Φρανκφούρτη - Στρασβούργο
  - ⊙ άμεση ανταπόκριση με κοινό κωδικό
  - ανταπόκριση Βρότσαβ-Σεούλ

Περίοδος καλοκαιριού 2024

# Πτήσεις μεγάλων αποστάσεων προς Ηνωμένες Πολιτείες και Καναδά

Το δίκτυο της LOT προσφέρει μια σειρά πτήσεων προς:  
**Νέα Υόρκη-JFK, Νιούαρκ, Σικάγο, Μαϊάμι, Λος Άντζελες,  
Τορόντο.**

Πτήσεις χωρίς ενδιάμεση στάση από/προς Βαρσοβία, Ζέσουφ  
και Κρακοβία.

Οι πτήσεις εκτελούνται με Boeing 787-8 και 787-9 Dreamliner.



Περίοδος καλοκαιριού 2024

# Πτήσεις μεγάλων αποστάσεων προς Ηνωμένες Πολιτείες και Καναδά

ΕΠΙΣΚΟΠΗΣΗ ΕΤΑΙΡΕΙΑΣ 2024



Περίοδος καλοκαιριού 2024

## Πτήσεις μεγάλων αποστάσεων προς Ασία

---

Το δίκτυο της LOT προσφέρει μια σειρά πτήσεων προς **Πεκίνο (PEK), Σεούλ-Ιντσέον, Τόκιο-Ναρίτα, Βομβάη, Δελχί, Τασκένδη και Αστάνα.**

Πτήσεις χωρίς ενδιάμεση στάση από/προς Βαρσοβία, Βουδαπέστη και Βρότσαβ.  
Οι πτήσεις εκτελούνται με Boeing 737 MAX 8, 787-8 και 787-9 Dreamliner.

Περίοδος καλοκαιριού 2024

# Πτήσεις μεγάλων αποστάσεων προς Ασία

ΕΠΙΣΚΟΠΗΣΗ ΕΤΑΙΡΕΙΑΣ 2024

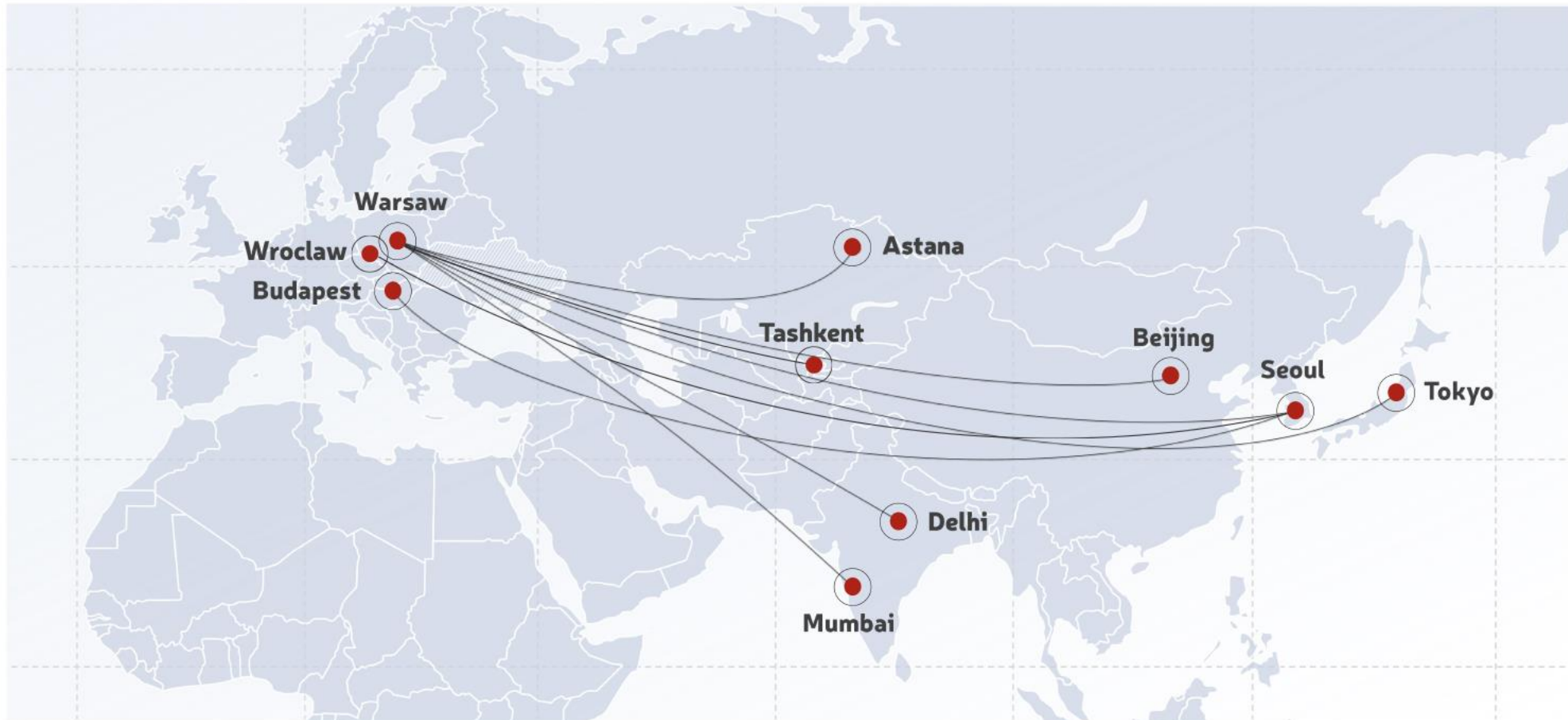

Περίοδος καλοκαιριού 2024

# Πτήσεις προς Μέση Ανατολή και Καύκασο

---

Το δίκτυο της LOT προσφέρει μια σειρά πτήσεων προς:  
**Τιφλίδα, Γερεβάν, Μπακού, Βηρυτός, Τελ Αβίβ, Κάιρο.**

Πτήσεις χωρίς ενδιάμεση στάση από/προς Βαρσοβία.

Οι πτήσεις εκτελούνται με Boeing 737-800 και Boeing 737 MAX 8.

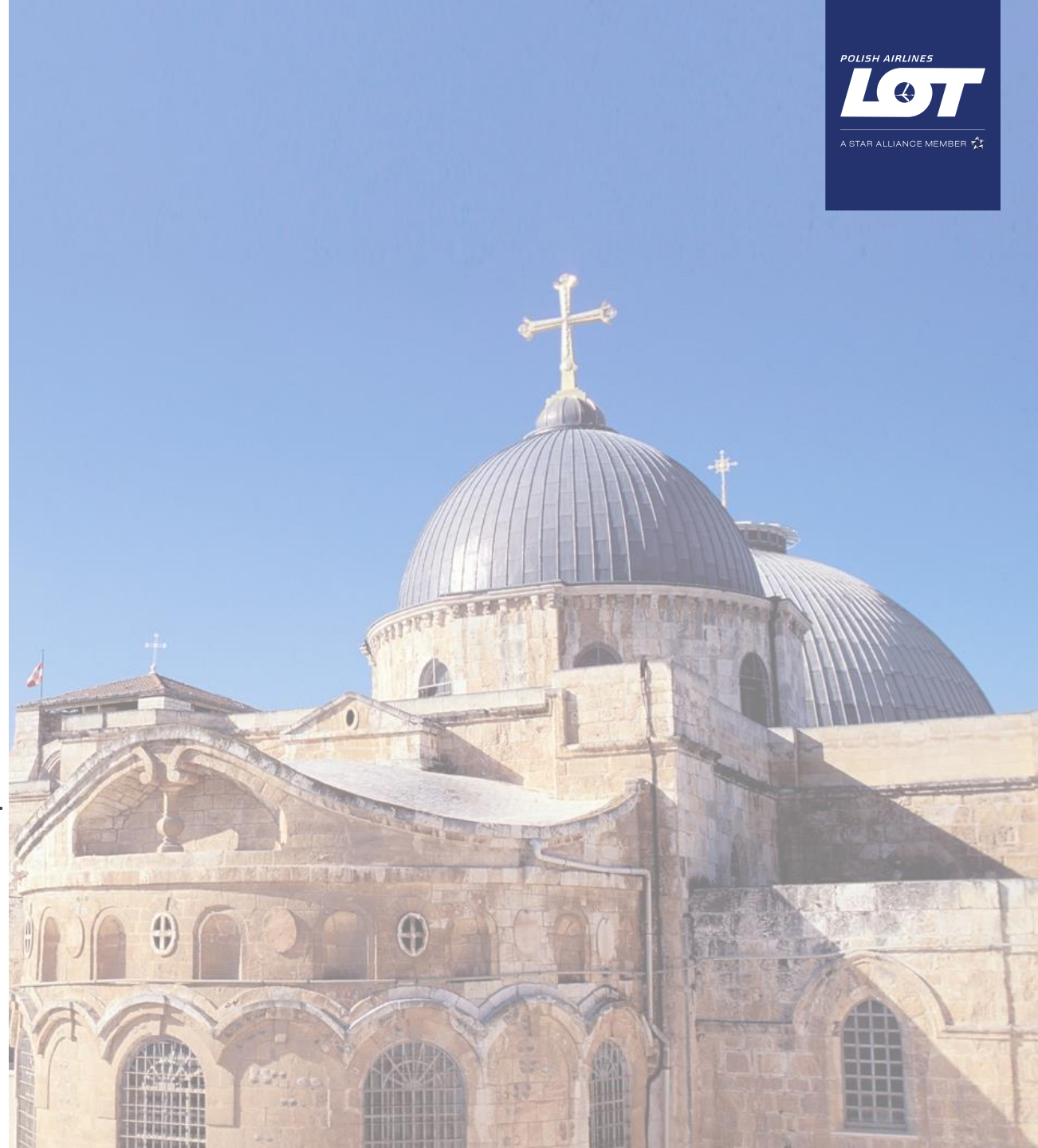



Περίοδος καλοκαιριού 2024

# Πτήσεις προς Μέση Ανατολή και Καύκασο

ΕΠΙΣΚΟΠΗΣΗ ΕΤΑΙΡΕΙΑΣ 2024



Περίοδος καλοκαιριού 2024

## Προορισμοί στην περιοχή της Βαλτικής Θάλασσας

Το δίκτυο της LOT προσφέρει μια σειρά πτήσεων προς:  
**Βίλνιους, Ρίγα, Ταλίν, Στοκχόλμη, Όσλο, Γκέτεμποργκ, Μπίλουντ και Κοπεγχάγη.**

Πτήσεις χωρίς ενδιάμεση στάση από/προς Βαρσοβία.

Οι πτήσεις εκτελούνται με αεροσκάφη Embraer ή Boeing 737.

Περίοδος καλοκαιριού 2024

# Προορισμοί στην περιοχή της Βαλτικής Θάλασσας

ΕΠΙΣΚΟΠΗΣΗ ΕΤΑΙΡΕΙΑΣ 2024



Περίοδος καλοκαιριού 2024

# Εσωτερικές πτήσεις σε όλη την Πολωνία

Το δίκτυο της LOT προσφέρει μια σειρά πτήσεων προς:  
**Γκντανσκ, Κρακοβία, Στσέτσιν, Μπίντγκοστς, Πόζναν,  
Ζιελόνα Γκούρα, Βρότσλαβ, Κατοβίτσε, Ζέσουφ, Λούμπλιν  
και Όλστιν-Μαζούρι.**

Η LOT πραγματοποιεί επίσης δρομολόγια μεταξύ των  
περιφερειών:

**Κρακοβία - Μπίντγκοστς , Όλστιν - Μαζούρι  
Ζέσουφ-Γκντανσκ**

Οι πτήσεις εκτελούνται με στόλο Embraer.



Περίοδος καλοκαιριού 2024

# Εσωτερικές πτήσεις σε όλη την Πολωνία

ΕΠΙΣΚΟΠΗΣΗ ΕΤΑΙΡΕΙΑΣ 2024

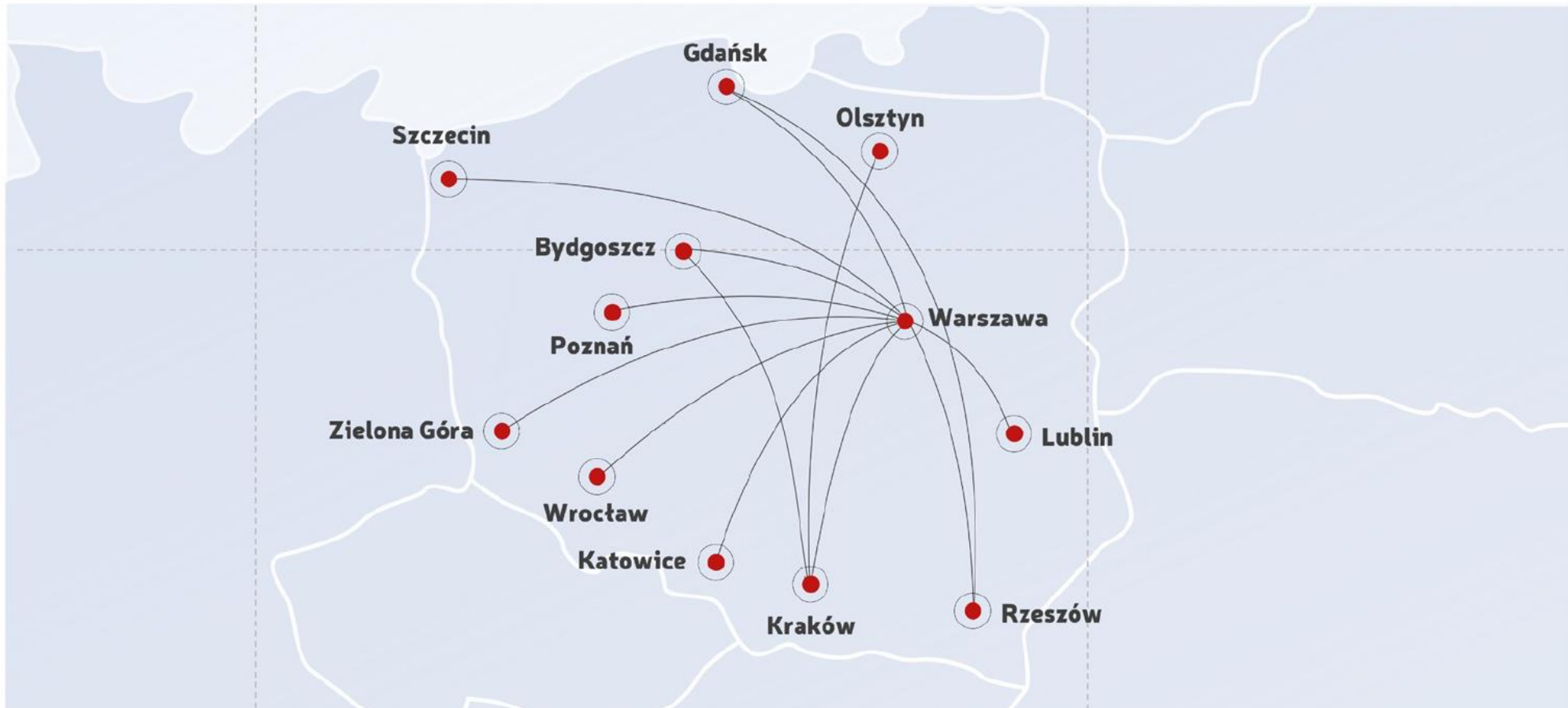

# Κατηγορίες θέσεων

---

# Κατηγορίες θέσεων της LOT

Ανεξάρτητα από την κατεύθυνση ή το μήκος της διαδρομής, παρέχουμε το υψηλότερο επίπεδο ταξιδιωτικής άνεσης, προσφέροντας υπηρεσίες παγκόσμιας κλάσης. Δεν έχει σημασία αν πετάτε στην Ευρώπη ή αν σχεδιάζετε ταξίδι μεγάλων αποστάσεων. Ταξιδέψτε μαζί μας!

Μια άνετη θέση στο αεροσκάφος σας περιμένει.

**Στις πτήσεις εντός της Ευρώπης προσφέρουμε δύο κατηγορίες καμπίνας:**

LOT Economy Class και LOT Business Class.

**Στις πτήσεις προς Ντουμπάι, Ριάντ, Τασκένδη και Αστάνα:**

LOT Premium Economy και LOT Economy Class.

**Στις πτήσεις μεγάλων αποστάσεων σας προσκαλούμε να ζήσετε την εμπειρία**

LOT Business, LOT Premium Economy και LOT Economy Class



# 787 Dreamliner LOT Economy Class

---

ΕΠΙΣΚΟΠΗΣΗ ΕΤΑΙΡΕΙΑΣ 2024





# 787 Dreamliner LOT Premium Economy

ΕΠΙΣΚΟΠΗΣΗ ΕΤΑΙΡΕΙΑΣ 2024

# 787 Dreamliner LOT Business Class

ΕΠΙΣΚΟΠΗΣΗ ΕΤΑΙΡΕΙΑΣ 2024



# Πρόσθετες υπηρεσίες

ΕΠΙΣΚΟΠΗΣΗ ΕΤΑΙΡΕΙΑΣ 2024



ΑΝΑΒΑΘΜΙΣΗ LOT



SHOP&MORE



ΠΡΟΠΑΡΑΓΓΕΛΙΑ  
ΓΕΥΜΑΤΟΣ



ΑΘΛΗΤΙΚΟΣ  
ΕΞΟΠΛΙΣΜΟΣ



ΤΑΞΙΔΙΩΤΙΚΗ  
ΑΣΦΑΛΙΣΗ



ΕΠΙΠΛΕΟΝ  
ΑΠΟΣΚΕΥΕΣ



ΚΑΤΟΙΚΙΔΙΟ ΣΤΗΝ  
ΚΑΜΠΙΝΑ



BUSINESS LOUNGE



FAST TRACK



<https://www.lot.com/pl/pl/journey/additional-services>

# Ταξίδι με κατοικίδια

Πάρτε το κατοικίδιό σας: σκύλο, γάτα ή κουνάβι μαζί σας στο ταξίδι σας!

Προσφέρουμε τρεις επιλογές για τη μεταφορά ζώων:

- στην καμπίνα σε κλουβί,
- στον χώρο αποσκευών,
- στον χώρο αποσκευών - ως φορτίο.

Το βάρος και το μέγεθος του εκάστοτε ζώου θα καθορίσουν τις διαθέσιμες επιλογές μεταφοράς.

Ορισμένα κατοικίδια μπορούν να μεταφερθούν μόνο ως φορτίο.

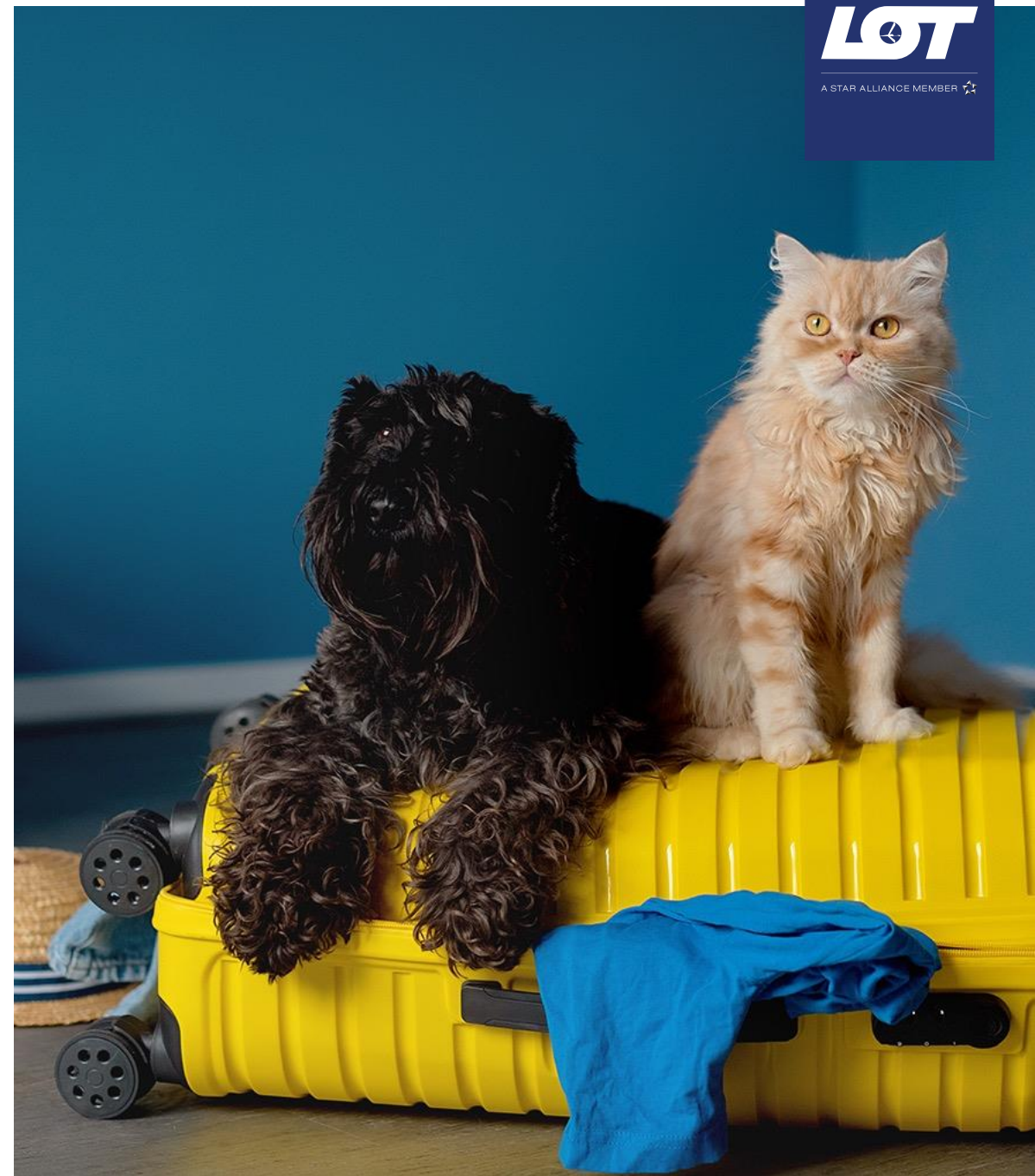



## Γεύματα και ροφήματα

Σερβίρουμε γεύματα κορυφαίας ποιότητας στις πτήσεις μας. Εάν έχετε ειδικές διατροφικές ή θρησκευτικές απαιτήσεις, προσφέρουμε μια επιλογή ειδικών γευμάτων προσαρμοσμένων στις ανάγκες σας.

Ελέγξτε τις επιλογές των γευμάτων μας στις πτήσεις μικρών και μεγάλων αποστάσεων, ενώ αν θέλετε ένα σνακ, σίγουρα θα βρείτε κάτι στο LOT Sky Bar!



<https://www.lot.com/pl/pl/journey/on-board/food-on-the-plane>

# Business Lounge

# Business Lounge

LOT Business Lounge: Polonez	LOT Business Lounge: Mazurek
<p>Αυτό το μοναδικό μέρος βρίσκεται στη ζώνη Σένγκεν στον ημιώροφο του αεροδρομίου Βαρσοβίας Σοπέν, ακριβώς πίσω από τον έλεγχο ασφαλείας. Το business lounge μας προσφέρει πολλές ανέσεις, ώστε να μπορείτε να χαλαρώσετε και να ξεκουραστείτε πριν από την πτήση σας. Αυτές οι άνετες και κομψές εγκαταστάσεις σας προσφέρουν ένα ήρεμο περιβάλλον όπου μπορείτε να ξεκουραστείτε ή να εργαστείτε με ηρεμία πριν από το ταξίδι σας.</p> <p><b>Το LOT Business Lounge Polonez είναι ανοιχτό από τις 5:00 έως τις 23:00 καθημερινά, όλο το χρόνο.</b></p>	<p>Αυτό το business lounge βρίσκεται ακριβώς μετά το γκισέ ελέγχου διαβατηρίων στη ζώνη εκτός Σένγκεν στο ισόγειο του αεροδρομίου Βαρσοβίας Σοπέν και προσφέρει μοναδική θέα στον αεροδιάδρομο. Μπορείτε να έχετε εύκολη πρόσβαση στο σαλόνι εύκολα με ανελκυστήρα ή κυλιόμενες σκάλες που βρίσκονται δίπλα στο γραφείο του Κέντρου Μεταφοράς της LOT.</p> <p><b>Το LOT Business Lounge Mazurek είναι ανοιχτό από 6:15 έως 23:00 καθημερινά, καθ' όλη τη διάρκεια του έτους.</b></p>



# Αεροδρόμιο Σοπέν στη Βαρσοβία

Με περισσότερες από 100 τακτικές ανταποκρίσεις, εξασφαλίζουμε την άνεση όλων των επιβατών μας. Το βέλτιστο δίκτυο πτήσεων, οι γρήγορες μεταφορές - ακόμη και μέσα σε 30 λεπτά - και οι βολικές ώρες αναχώρησης και άφιξης καθιστούν το αεροδρόμιο Βαρσοβίας Σοπέν έναν φιλικό κόμβο μεταφοράς.

Μετά τον έλεγχο ασφαλείας διατίθενται ειδικά γκισέ check-in με την ένδειξη «οικογενειακό check-in» και χώροι παιχνιδιού για παιδιά.

Για τους επαγγελματίες και τους ταξιδιώτες που ταξιδεύουν συχνά, διαθέτουμε το Fast Track, έναν έλεγχο ασφαλείας εξπρές, που είναι διαθέσιμος για όσους ταξιδεύουν στη LOT Business Class και τους κατόχους Miles & More Silver και Gold και Star Alliance Gold καρτών.

Τόσο στον κοινόχρηστο χώρο όσο και μετά τη διέλευση από τον έλεγχο ασφαλείας υπάρχουν ανταλλακτήρια συναλλάγματος, καθώς και ATM.

Στους χώρους αναχώρησης υπάρχουν οθόνες με προγράμματα πτήσεων και σήμανση, που κατευθύνουν τους επιβάτες στις κατάλληλες πύλες.



# Βαρσοβία - Ράντομ

# Αεροδρόμιο Βαρσοβίας Ράντομ

Περίοδος καλοκαιριού 2024

## Πτήσεις προς/από Βαρσοβία - Ράντομ

Τακτικές πτήσεις προς Ρώμη FCO, Τίρανα, Οχρίδα και Πρέβεζα.

Οι πτήσεις εκτελούνται με στόλο Boeing 737-800.



# Destination ECO

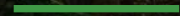

# Destination ECO

Η LOT Polish Airlines εφαρμόζει μια πολιτική κοινωνικής ευθύνης με το πρόγραμμα Destination ECO, λαμβάνοντας υπόψη την αυξανόμενη σημασία της φιλικής προς το περιβάλλον στάσης παγκοσμίως και τις προσδοκίες των επιβατών.

Οι δράσεις που αναλαμβάνουμε ως αεροπορική εταιρεία επικεντρώνονται σε τέσσερις κύριους στόχους:

- Την αναζήτηση εναλλακτικών, βιώσιμων αεροπορικών καυσίμων και έργα αντιστάθμισης των εκπομπών CO<sub>2</sub>.
- Την μείωση των εκπομπών CO<sub>2</sub>.
- Τη μειωμένη χρήση αντικειμένων από μη βιοδιασπώμενα υλικά και την ανακύκλωση.
- Την υποστήριξη δραστηριοτήτων που αποσκοπούν στη διατήρηση της φύσης.



# Ευχαριστούμε

