



Δ Ε Λ Τ Ι Ο Τ Υ Π Ο Υ

ΧΟΡΗΓΗΣΗ ΑΔΕΙΩΝ ΚΥΚΛΟΦΟΡΙΑΣ ΟΧΗΜΑΤΩΝ: Ιανουάριος 2015

Η Ελληνική Στατιστική Αρχή ανακοινώνει ότι κατά το μήνα Ιανουάριο του 2015 κυκλοφόρησαν για πρώτη φορά 10.289 αυτοκίνητα (καινούρια ή μεταχειρισμένα εξωτερικού) έναντι 9.121 που κυκλοφόρησαν τον αντίστοιχο μήνα του έτους 2014, παρουσιάζοντας αύξηση 12,8%. Αύξηση 18,0% είχε παρουσιάσει η κυκλοφορία για πρώτη φορά αυτοκινήτων (καινούριων ή μεταχειρισμένων εξωτερικού) τον Ιανουάριο του έτους 2014 σε σχέση με τον αντίστοιχο μήνα του 2013 (Πίνακας 1 - Γράφημα 1).

Η κυκλοφορία νέων μοτοσυκλετών (άνω των 50 cc) κατά το μήνα Ιανουάριο του 2015 ανήλθε σε 1.941 έναντι 2.068 τον αντίστοιχο μήνα του έτους 2014, παρουσιάζοντας μείωση 6,1%. Αύξηση 8,2% είχε παρουσιάσει η κυκλοφορία νέων μοτοσυκλετών (άνω των 50 cc) τον Ιανουάριο του 2014 σε σχέση με τον αντίστοιχο μήνα του 2013 (Πίνακας 1 - Γράφημα 1).

Πληροφορίες:

Δ/ση Στατιστικών Τομέα Εμπορίου και Υπηρεσιών
Τμήμα Μεταφορών, Επικοινωνιών και ΜΜΕ

Κων/νος Μενεξές

Τηλέφωνο : 213 1352500

FAX : 213 1352496

e-mail : k.menexes@statistics.gr

Πίνακας 1. Οχήματα που κυκλοφόρησαν για πρώτη φορά στην Ελλάδα: Ιανουάριος 2013 - 2015

Κατηγορία οχημάτων	Ιανουάριος						Μεταβολή (%)			
	2015		2014		2013		2015/2014		2014/2013	
	Σύνολο	Από αυτά μεταχειρ.	Σύνολο	Από αυτά μεταχειρ.	Σύνολο	Από αυτά μεταχειρ.	Σύνολο	Από αυτά μεταχειρ.	Σύνολο	Από αυτά μεταχειρ.
Σύνολο Ελλάδος										
Σύνολο οχημάτων	12.230	3.874	11.189	2.580	9.639	1.993	9,3	50,2	16,1	29,5
1. Αυτοκίνητα	10.289	3.761	9.121	2.502	7.727	1.892	12,8	50,3	18,0	32,2
Επιβατηγά	8.091	2.253	7.363	1.194	6.298	772	9,9	88,7	16,9	54,7
Λεωφορεία	43	36	63	44	22	14	-31,7	-18,2	186,4	214,3
Φορτηγά	2.155	1.472	1.695	1.264	1.407	1.106	27,1	16,5	20,5	14,3
2. Μοτοσυκλέτες > 50 cc	1.941	113	2.068	78	1.912	101	-6,1	44,9	8,2	-22,8

Νομός Αττικής										
Κατηγορία οχημάτων	Σύνολο	Από αυτά μεταχειρ.	Σύνολο	Από αυτά μεταχειρ.	Σύνολο	Από αυτά μεταχειρ.	Μεταβολή (%)	Μεταβολή (%)	Μεταβολή (%)	Μεταβολή (%)
Σύνολο οχημάτων	5.929	939	5.661	556	4.814	366	4,7	68,9	17,6	51,9
1. Αυτοκίνητα	4.911	905	4.630	542	3.816	347	6,1	67,0	21,3	56,2
Επιβατηγά	4.325	677	4.199	353	3.546	179	3,0	91,8	18,4	97,2
Λεωφορεία	9	8	30	15	7	1	-70,0	-46,7	328,6	1.400,0
Φορτηγά	577	220	401	174	263	167	43,9	26,4	52,5	4,2
2. Μοτοσυκλέτες > 50 cc	1.018	34	1.031	14	998	19	-1,3	142,9	3,3	-26,3

Κατηγορία οχημάτων	Μ.Ο Φεβ. 2014 - Ιαν 2015		Μ.Ο Φεβ. 2013 - Ιαν 2014		Μεταβολή (%)	
	Σύνολο	Από αυτά μεταχειρ.	Σύνολο	Από αυτά μεταχειρ.	Μ.Ο Φεβ. 2014 - Ιαν 2015 / Μ.Ο Φεβ. 2013 - Ιαν 2014	Μ.Ο Φεβ. 2014 - Ιαν 2015 / Μ.Ο Φεβ. 2013 - Ιαν 2014
	Σύνολο	Από αυτά μεταχειρ.	Σύνολο	Από αυτά μεταχειρ.	Σύνολο	Από αυτά μεταχειρ.
Σύνολο Ελλάδος						
Σύνολο οχημάτων	11.415	2.432	9.244	1.501	23,5	62,0
1. Αυτοκίνητα	8.627	2.291	6.669	1.399	29,4	63,8
Επιβατηγά	7.098	1.225	5.500	558	29,1	119,5
Λεωφορεία	66	53	36	27	83,3	96,3
Φορτηγά	1.463	1.013	1.133	814	29,1	24,4
2. Μοτοσυκλέτες > 50 cc	2.788	141	2.575	102	8,3	38,2

Γράφημα 1. Νέες εγγραφές οχημάτων: Ιανουάριος 2015

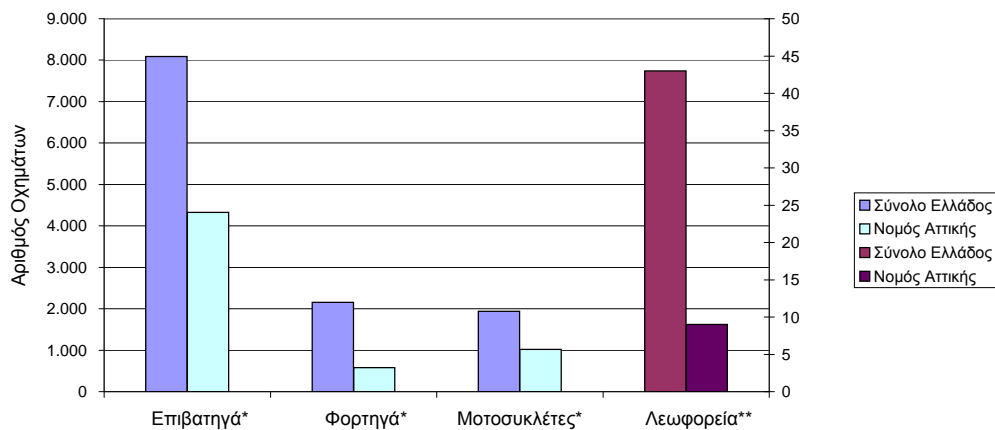

* Για τα Επιβατηγά, Φορτηγά και Μοτοσυκλέτες ισχύει η κλίμακα του αριστερού άξονα

** Για τα Λεωφορεία ισχύει η κλίμακα του δεξιού άξονα

**Πίνακας 2. Πωλήσεις καινούριων και μεταχειρισμένων επιβατηγών κατά μάρκα:
Ιανουάριος 2015**

Μάρκες	Επιβατηγά	
	Ιανουάριος	
	καιν.	μεταχ.
ALFA ROMEO	26	11
AUDI	220	52
BMW	123	80
CHEVROLET	-	1
CHRYSLER	-	2
CITROEN	435	109
DACIA	41	6
DAEWOO	-	3
DAIHATSU	-	6
DETHLEFFS	-	3
FERRARI	-	1
FIAT	96	195
FORD	392	163
GM KOREA (CHEVROLET)	66	7
HOBBY	-	1
HONDA	57	13
HYUNDAI	251	35
JAGUAR	-	1
JEEP	24	9
KIA	168	16
LANCIA	18	9
LAND ROVER	6	22
LEXUS	10	2
MASERATI	-	1
MAZDA	-	16
MERCEDES	118	132
MINI	79	20
MITSUBISHI	38	16
NISSAN	316	41
OPEL	553	469
PEUGEOT	428	94
PORSCHE	-	11
RENAULT	187	89
ROVER	-	1
SAAB	-	1
SEAT	101	11
SKODA	273	16
SMART	11	96
SUBARU	3	2
SUZUKI	299	77
TOYOTA	870	237
VOLKS WAGEN	526	161
VOLVO	103	15
ΣΥΝΟΛΟ	5.838	2.253

**Γράφημα 2. Πωλήσεις καινούριων επιβατηγών:
Ιανουάριος 2015**

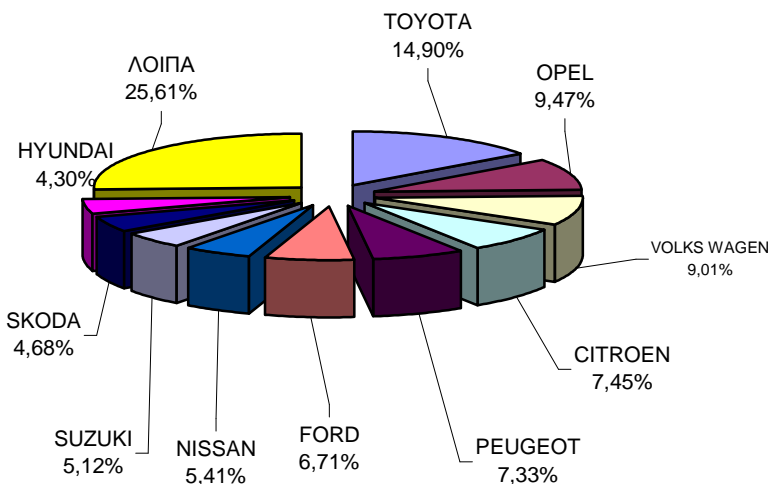

**Πίνακας 3. Πωλήσεις καινούριων και μεταχειρισμένων φορτηγών κατά μάρκα:
Ιανουάριος 2015**

Μάρκες	Φορτηγά	
	Ιανουάριος	
	καιν.	μεταχ.
A. KAOUSSIS SA	8	-
ASTRA	-	1
CITROEN	186	34
DACIA	-	4
DAF	-	29
DODGE	-	1
FIAT	60	166
FIAT-IVECO	-	4
FORD	78	152
G.M.C.	-	2
HYUNDAI	-	4
ISUZU	17	20
IVECO	2	16
IVECO MAGIRUS	-	1
MAGIRUS	-	1
MAHINDRA	2	-
MAN	-	51
MAZDA	-	39
MERCEDES	21	259
MERCEDES GENNADIOS TANK	1	-
MITSUBISHI	23	80
NISSAN	33	147
OPEL	20	108
PEUGEOT	39	24
PFAU	-	1
PIAGGIO	2	3
RENAULT	-	75
SCANIA	3	28
SEAT	1	2
SKODA	-	26
SUZUKI	-	1
TOYOTA	134	47
VOLKS WAGEN	50	101
VOLVO	3	45
ΣΥΝΟΛΟ	683	1.472

Γράφημα 3. Πωλήσεις καινούριων φορτηγών: Ιανουάριος 2015

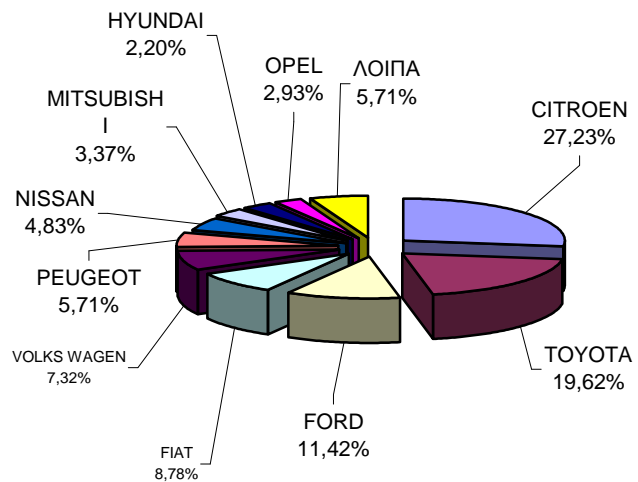

**Πίνακας 4. Πωλήσεις καινούριων και μεταχειρισμένων λεωφορείων κατά μάρκα:
Ιανουάριος 2015**

Μάρκες	Λεωφορεία	
	Ιανουάριος	
	καιν.	μεταχ.
BOVA	-	2
DAF	-	1
EVOBUS	-	5
HIGER (SCANIA)	1	-
IVECO	-	1
MAN	-	2
MERCEDES	1	13
MERCEDES ERDUMAN	1	-
NEOPLAN	-	4
OPEL	1	-
SCANIA	-	1
SETRA	2	5
TEMSA	1	1
VAN HOOL	-	1
ΣΥΝΟΛΟ	7	36

**Πίνακας 5. Πωλήσεις καινούριων και μεταχειρισμένων μοτοσυκλετών κατά μάρκα ή εργοστάσιο κατασκευής:
Ιανουάριος 2015**

Μάρκες	Μοτοσυκλέτες	
	Ιανουάριος	
	καιν.	μεταχ.
ACCESS	1	-
AEON MOTOR	2	-
APRILIA	40	2
APRILIA, PIAGGIO, GILERA	5	-
ARTIC CAT	1	-
ARTIC CAT, MASSE	2	-
BASHAN, YMC	1	-
BETA	3	-
BMW	25	6
BOMBARDIER INC.	4	-
CFMOTO	2	-
DAELIM	6	-
DAYANG, DAYTONA	64	-
DAYTONA	46	2
DERBI	2	-
DINLI, EXPLORER	1	-
DUCATI	7	1
ERIDER, VESPINO	1	-
FEISHEN, MONDIA	2	-
GAS GAS	2	-
GILERA	1	1
HARLEY DAVIDSON	6	5
HM		1
HONDA	296	9
HONLING, SHL, RIYA, TRIMAX, WA	1	-
HUSABERG	-	1
HUSQVARNA	3	2
JIAJUE, JINDING, LANYING, PEDA	2	-
JIANSHE	5	-
JLAJI, HUATIAN, FEILING, TUTU, EPM	13	-
JONWAY, SHENKE, JMSTAR, HUIBA	2	-
KAWASAKI	13	3
KENBO	1	-
KL	3	-
KTM	18	-
KWANG YANG	-	3
KYMCO	135	8
LIFAN	6	-
LIFAN, HONLEI, SKYGO, BISAN-LIFAN	16	-
LINHAI, KUBA	2	-
LML	8	-
LONCIN	3	-
LONCIN, KINLON, DORTON, CCM, E	4	-
MALAGUTI SPA	1	-
MBK	1	1
MG MOTO	26	-
MODENAS	48	-
MOTO GUZZI	3	-
MV AGUSTA	1	-
PEUGEOT	10	2
PGO	1	-
PIAGGIO	230	15
POLARIS	1	-
QJ, QJIANG, KEEWAY, LEONE	16	-
QJ, QJIANG, GENERIC, MTR, RIDE	3	-
SCARABEO, APRILIA	1	-
SHANYANG	3	-
SHINERAY	7	-
SKYJET	3	-
SKYTEAM, SACIN, METALCO, SOKUD	8	-
SOKON	1	-
SUZUKI	23	17
SYM	317	5
TGB	3	-
TRIUMPH	7	2
WANGYE, SANBEN, UM, MONDIAL, KE	3	-
XGJAO	25	-
XGJAO, YUAN, SKYJET, KAISAR	5	-
XINLING, HEROWAY, LEDOW	3	-
YAMAHA	301	27
YIBEN, MEIDUO, VONROAD, WUBEN	4	-
YINGANG	5	-
YINXIANG, CHEETA, KENBO	2	-
ZHONGNENG, ZNEN, daDo, DIRECT	9	-
ZONGSHEN, ZIPSTAR, ZEALSUN, K	2	-
ΣΥΝΟΛΟ	1.828	113

**Γράφημα 4. Πωλήσεις καινούριων μοτοσυκλετών:
Ιανουάριος 2015**

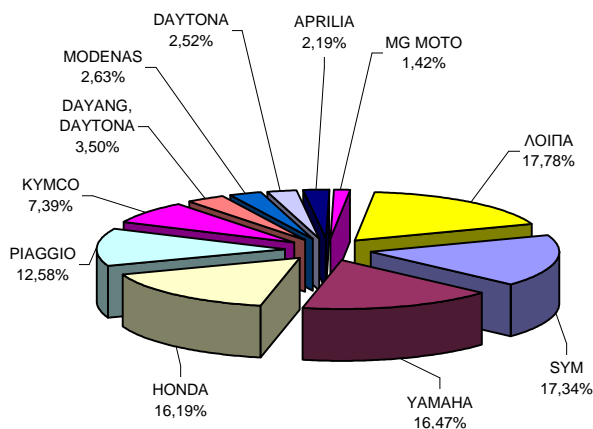

ΕΠΕΞΗΓΗΜΑΤΙΚΕΣ ΣΗΜΕΙΩΣΕΙΣ

Έρευνα Χορήγησης Αδειών Κυκλοφορίας Οχημάτων

Η Έρευνα των οχημάτων είναι απογραφική. Τα στοιχεία εμφανίζουν τη μάρκα, το είδος και το καινούριο ή μεταχειρισμένο του οχήματος σε επίπεδο Χώρας. Τα πρωτογενή στοιχεία προέρχονται από το Υπουργείο Υποδομών, Μεταφορών και Δικτύων και προκύπτουν από την έκδοση νέων αδειών κυκλοφορίας οχημάτων. Από τα στοιχεία της Έρευνας εξαιρούνται τα οχήματα που κινούνται επάνω σε τροχιές, τα ηλεκτροκίνητα με κεραίες λεωφορεία (τρόλλεϋ), οι γεωργικοί ελκυστήρες και τα γεωργικά μηχανήματα. Δεν περιλαμβάνονται στους πίνακες του Δελτίου Τύπου τα οχήματα Ενόπλων Δυνάμεων, Σωμάτων Ασφαλείας, Πυροσβεστικής Υπηρεσίας, Κρατικών Υπηρεσιών, Διπλωματικού Σώματος, Ξένων Αποστολών, Αναπήρων Πολέμου, καθώς επίσης και τα δίκυκλα τα οποία έχουν κυβισμό κάτω από 50 cc.

Νομικό πλαίσιο

N.Δ 3627/56, N. 2392/96, N. 3832/2010

Περίοδος Αναφοράς

Ιανουάριος 2015

Κάλυψη

Για την εξαγωγή των μηνιαίων στοιχείων χρησιμοποιήθηκε το Μητρώο του Υπουργείου Υποδομών, Μεταφορών και Δικτύων το οποίο περιέχει όλες τις μηνιαίες μεταβολές στις άδειες ταξινόμησης Οχημάτων στη Χώρα.

Ορισμοί

Αυτοκίνητο όχημα είναι κάθε όχημα, ανεξάρτητα από τον αριθμό των τροχών, που κινείται με μηχανή και προορίζεται να μεταφέρει πρόσωπα ή πράγματα ή και τα δύο μαζί, ευρισκόμενα είτε πάνω στο ίδιο όχημα, είτε σε ρυμουλκούμενο που κινείται από το πρώτο. **Καινούριο όχημα** χαρακτηρίζεται αυτό που ταξινομείται για πρώτη φορά μέσα στο μήνα στην Ελλάδα και δεν έχει κυκλοφορήσει σε άλλη χώρα. **Μεταχειρισμένο** χαρακτηρίζεται αυτό που ταξινομείται για πρώτη φορά στην χώρα και έχει εισαχθεί ως μεταχειρισμένο από το εξωτερικό.

Αυτοκίνητο επιβατηγό: Το προοριζόμενο για τη μεταφορά κυρίως προσώπων αυτοκίνητο όχημα, 9 κατ' ανώτατο όριο θέσεων μαζί με τη θέση του οδηγού.

Αυτοκίνητο λεωφορείο: Το αυτοκίνητο όχημα που προορίζεται κυρίως για τη μεταφορά προσώπων 10 και άνω θέσεων, συμπεριλαμβανομένης και της θέσης του οδηγού. (Στους πίνακες του Δελτίου Τύπου στην κατηγορία αυτή επιπλέον προσμετρώνται τα αρθρωτά Λεωφορεία).

Αυτοκίνητο φορτηγό: Το αυτοκίνητο όχημα που προορίζεται κυρίως για τη μεταφορά πραγμάτων (Στους πίνακες του Δελτίου Τύπου στην κατηγορία αυτή επιπλέον προσμετρώνται οι τράκτορες, τα ρυμουλκά φορτηγά, οι τράκτορες με επικαθήμενο (αρθρωτό όχημα) και τα ρυμουλκά με ρυμουλκούμενο (συρμός)).

Μοτοσυκλέτα: Κάθε δίτροχο μηχανοκίνητο όχημα με ή χωρίς καλάθι, του οποίου είτε η μέγιστη εκ κατασκευής ταχύτητα είναι μεγαλύτερη των 45 χιλιομέτρων την ώρα είτε, εάν είναι εξοπλισμένο με κινητήρα εσωτερικής καύσης, ο κυλινδρισμός του κινητήρα είναι μεγαλύτερος των 50 κυβικών εκατοστών. (Στους πίνακες του Δελτίου Τύπου στην κατηγορία αυτή επιπλέον προσμετρώνται τα τρίτροχα οχήματα).

Τρίτροχο όχημα: Το μηχανοκίνητο όχημα με τρεις συμμετρικούς τροχούς, του οποίου είτε η μέγιστη εκ κατασκευής ταχύτητα είναι μεγαλύτερη των 45 χιλιομέτρων την ώρα είτε ο κυλινδρισμός του κινητήρα του είναι μεγαλύτερος των 50 κυβικών εκατοστών, εάν είναι εξοπλισμένο με κινητήρα εσωτερικής καύσης. Επίσης ως τρίτροχο όχημα λογίζεται και το τετράτροχο όχημα, εκτός των ελαφρών τετράτροχων οχημάτων της κατηγορίας των μοτοποδηλάτων, του οποίου το απόβαρο κενού οχήματος, μη συμπεριλαμβανομένου του βάρους του καυσίμου ή του μίγματος καυσίμου - ελαίου ή των συσσωρευτών των ηλεκτρικών οχημάτων, δεν υπερβαίνει τα 400 χιλιόγραμμα, όταν το όχημα προορίζεται για επιβατικές μεταφορές ή τα 550 χιλιόγραμμα, όταν προορίζεται για μεταφορές εμπορευμάτων και του οποίου η μέγιστη καθαρή ισχύς δεν υπερβαίνει τα 15 KW.

Μεθοδολογία

Η έρευνα είναι απογραφική

Παραπομπές

Περισσότερες πληροφορίες (πίνακες, γραφήματα) σχετικά με την έρευνα χορήγησης αδειών κυκλοφορίας οχημάτων μπορούν να αναζητηθούν στη ιστοσελίδα της Ελληνικής Στατιστικής Αρχής www.statistics.gr, στο σύνδεσμο << Στατιστικά Θέματα > Μεταφορές >Οχήματα >Οχήματα(Άδειες Κυκλοφορίας Οχημάτων) -Στόλος Οχημάτων >>